Recepción y Revisión de Muestras y Expedientes para obtención de Registro Sanitario de Referencia

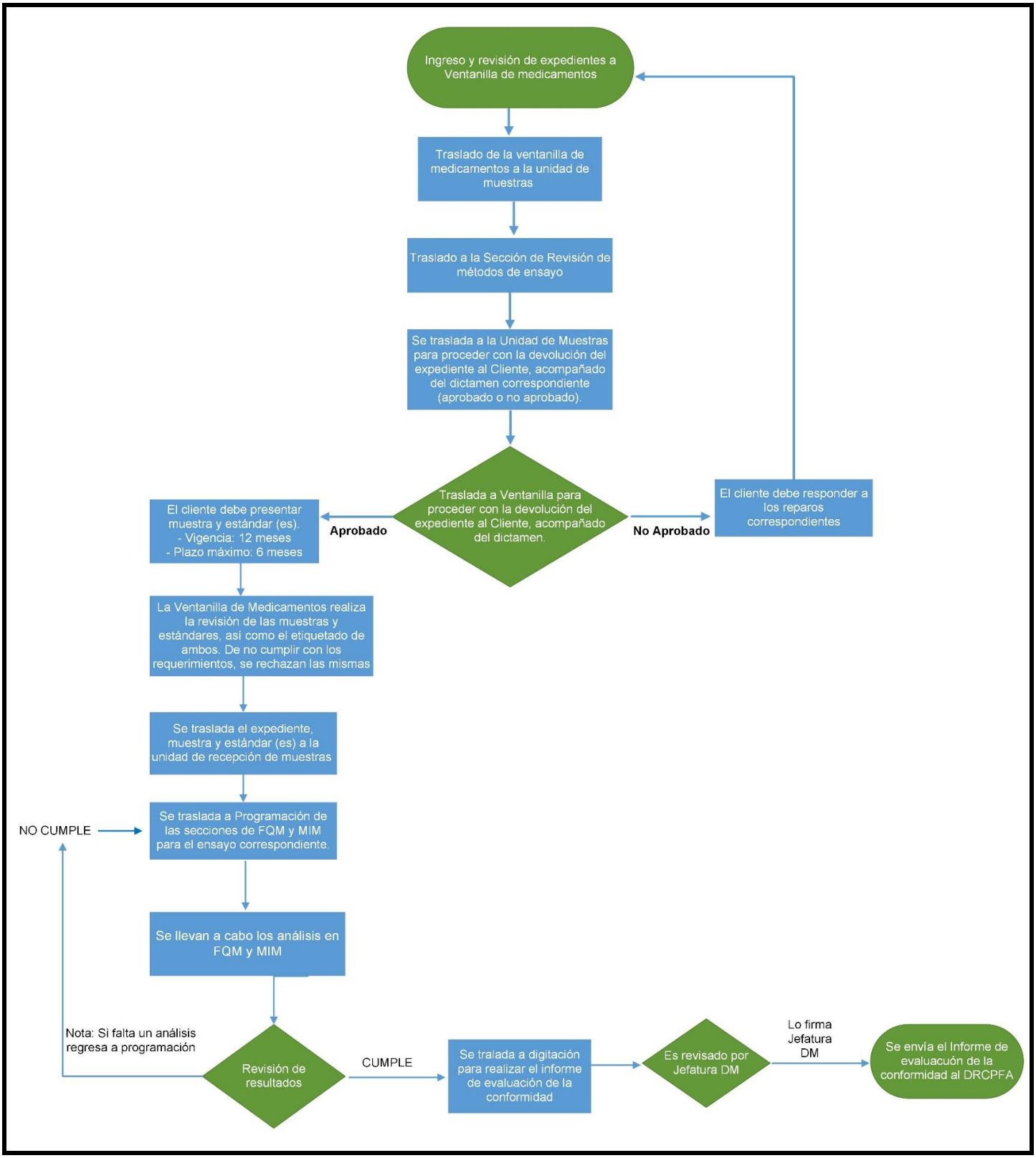

"Prohibida la modificación total o parcial de éste documento sin previa autorización del DGCN de la DLNS".
"Al imprimir este documento se convierte en una copia no controlada del SGC y su uso es responsabilidad directa del usuario".